



DATOS IDENTIFICATIVOS SIGPAC

Provincia: 40 - SEGOVIA
Municipio: 45 - CANTIMPALOS
Agregado: 0 Zona: 0
Poligono: 1 Parcela: 20281
Referencia Catastral: 40045A001202810000JI

Coordenadas UTM del centro	Fecha de vuelo de la foto del centroide de la parcela:	08/2017
X: 403466.57	Fecha de la cartografía Catastral (*):	22/04/2020
Y: 4548763.87	Fecha de Impresión:	05/02/2021
DATUM: WGS84	Escala aproximada de impresión:	1 : 3500
HUSO: 30		



(*) Pueden existir cambios en la parcela catastral que aún no se reflejen en SIGPAC.



Información SIGPAC vigente a fecha: 04/01/2021

El uso, delimitación gráfica u otros atributos de los recintos que aparecen en el SIGPAC tienen por objeto facilitar al agricultor la cumplimentación de su solicitud de ayudas de la PAC. Cuando el uso que aparece en el SIGPAC sea distinto del uso real, el agricultor debe realizar su solicitud de ayuda en base a este último, el real, debiendo comunicar la incidencia al servicio competente de su Comunidad Autónoma.

A) Relativos al recinto:

Recinto	Superficie (ha)	Pendiente (%)	Uso	Admisibilidad en pastos		Coef. Regadío	Incidencias (1)	Región
				(%)	(ha)			
1	0,1689	1,80	PASTIZAL	85	0,1436	0		0203 (2)
2	0,0235	3,00	PASTIZAL	75	0,0176	0		0203 (2)
3	1,3537	3,30	PASTIZAL	100	1,3537	0	74	0501 (2)

(1) Incidencias:

74 Información de uso SIGPAC aportada por la Comunidad Autónoma

(2) Región del Régimen de Pago Básico según el Anexo II del Real Decreto 1076/2014.

C) Resumen de datos de la parcela:

Uso	Superficie (ha)	
	Total	Admisible en pastos
PASTIZAL	1,5461	1,5149





Cód. Validación: AGGAAFDKATEG35R3J5WSLAS Y | Verificación: <https://cantimpalos.sedelectronica.es/>
Documento firmado electrónicamente desde la plataforma esPublico Gestiona | Página 3 de 36



DATOS IDENTIFICATIVOS SIGPAC

Provincia: 40 - SEGOVIA
Municipio: 45 - CANTIMPALOS
Agregado: 0 Zona: 0
Poligono: 1 Parcela: 10281
Referencia Catastral: 40045A001102810000JL

Coordenadas UTM del centro	Fecha de vuelo de la foto del centroide de la parcela:	08/2017
X: 403256.10	Fecha de la cartografía Catastral (*):	22/04/2020
Y: 4549162.20	Fecha de Impresión:	05/02/2021
DATUM: WGS84	Escala aproximada de impresión:	1 : 2000
HUSO: 30		



(*) Pueden existir cambios en la parcela catastral que aún no se reflejen en SIGPAC.



Información SIGPAC vigente a fecha: 04/01/2021

El uso, delimitación gráfica u otros atributos de los recintos que aparecen en el SIGPAC tienen por objeto facilitar al agricultor la cumplimentación de su solicitud de ayudas de la PAC. Cuando el uso que aparece en el SIGPAC sea distinto del uso real, el agricultor debe realizar su solicitud de ayuda en base a este último, el real, debiendo comunicar la incidencia al servicio competente de su Comunidad Autónoma.

A) Relativos al recinto:

Recinto	Superficie (ha)	Pendiente (%)	Uso	Admisibilidad en pastos		Coef. Regadío	Incidencias (1)	Región
				(%)	(ha)			
1	0,1094	1,40	PASTO ARBUSTIVO	0	0	0		0203 (2)
2	0,7237	2,20	PASTIZAL	0	0	0		0203 (2)

(1) Incidencias:

(2) Región del Régimen de Pago Básico según el Anexo II del Real Decreto 1076/2014.

C) Resumen de datos de la parcela:

Uso	Superficie (ha)	
	Total	Admisible en pastos
PASTO ARBUSTIVO	0,1094	0
PASTIZAL	0,7237	0
Superficie Total	0,8331	0,0000





Cód. Validación: AGGAAFDKATEG35R3J5WSLASY | Verificación: <https://cantimpalos.sedelectronica.es/>
Documento firmado electrónicamente desde la plataforma esPublico Gestiona | Página 6 de 36



DATOS IDENTIFICATIVOS SIGPAC

Provincia: 40 - SEGOVIA
Municipio: 45 - CANTIMPALOS
Agregado: 0 Zona: 0
Poligono: 1 Parcela: 281
Referencia Catastral: 40045A001002810000JU

Coordenadas UTM del centro	Fecha de vuelo de la foto del centroide de la parcela:	08/2017
X: 403330.01	Fecha de la cartografía Catastral (*):	22/04/2020
Y: 4548847.58	Fecha de Impresión:	05/02/2021
DATUM: WGS84	Escala aproximada de impresión:	1 : 5000
HUSO: 30		



(*) Pueden existir cambios en la parcela catastral que aún no se reflejen en SIGPAC.



Información SIGPAC vigente a fecha: 04/01/2021

El uso, delimitación gráfica u otros atributos de los recintos que aparecen en el SIGPAC tienen por objeto facilitar al agricultor la cumplimentación de su solicitud de ayudas de la PAC. Cuando el uso que aparece en el SIGPAC sea distinto del uso real, el agricultor debe realizar su solicitud de ayuda en base a este último, el real, debiendo comunicar la incidencia al servicio competente de su Comunidad Autónoma.

A) Relativos al recinto:

Recinto	Superficie (ha)	Pendiente (%)	Uso	Admisibilidad en pastos		Coef. Regadío	Incidencias (1)	Región
				(%)	(ha)			
1	0,0853	1,30	PASTO ARBUSTIVO	85	0,0725	0		0203 (2)
3	2,8013	2,20	PASTIZAL	100	2,8013	0		0203 (2)

(1) Incidencias:

(2) Región del Régimen de Pago Básico según el Anexo II del Real Decreto 1076/2014.

C) Resumen de datos de la parcela:

Uso	Superficie (ha)	
	Total	Admisible en pastos
PASTO ARBUSTIVO	0,0853	0,0725
PASTIZAL	2,8013	2,8013
Superficie Total	2,8866	2,8738





Cód. Validación: AGGAAFDKATEG35R3J5WSLAS Y | Verificación: <https://cantimpalos.sedelectronica.es/>
Documento firmado electrónicamente desde la plataforma esPublico Gestiona | Página 5 de 36



DATOS IDENTIFICATIVOS SIGPAC

Provincia: 40 - SEGOVIA
Municipio: 45 - CANTIMPALOS
Agregado: 0 Zona: 0
Poligono: 1 Parcela: 70224
Referencia Catastral: 40045A001702240000JH

Coordenadas UTM del centro	Fecha de vuelo de la foto del centroide de la parcela:	08/2017
X: 402514.49	Fecha de la cartografía Catastral (*):	22/04/2020
Y: 4548927.62	Fecha de Impresión:	05/02/2021
DATUM: WGS84	Escala aproximada de impresión:	1 : 3000
HUSO: 30		

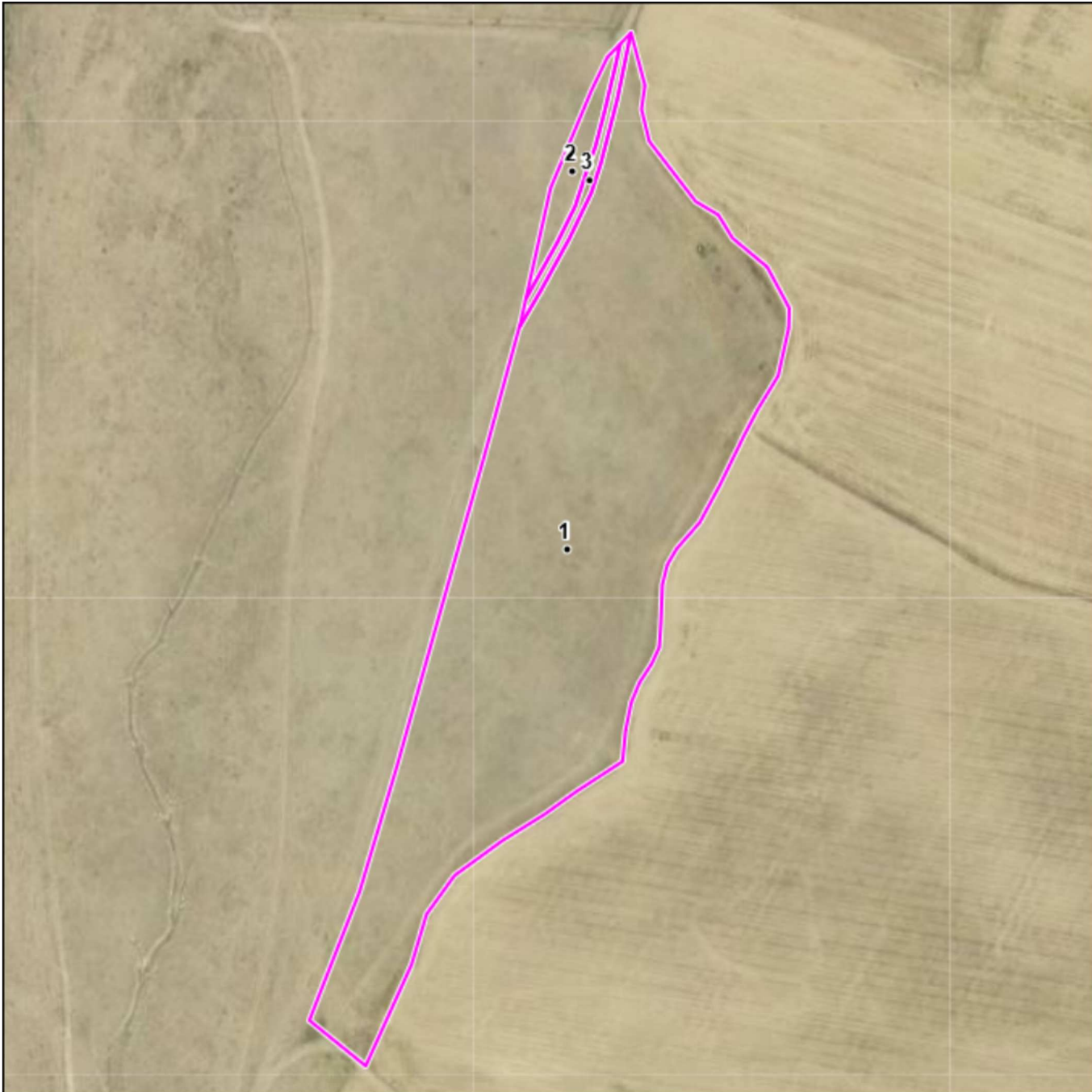

(*) Pueden existir cambios en la parcela catastral que aún no se reflejen en SIGPAC.



Información SIGPAC vigente a fecha: 04/01/2021

El uso, delimitación gráfica u otros atributos de los recintos que aparecen en el SIGPAC tienen por objeto facilitar al agricultor la cumplimentación de su solicitud de ayudas de la PAC. Cuando el uso que aparece en el SIGPAC sea distinto del uso real, el agricultor debe realizar su solicitud de ayuda en base a este último, el real, debiendo comunicar la incidencia al servicio competente de su Comunidad Autónoma.

A) Relativos al recinto:

Recinto	Superficie (ha)	Pendiente (%)	Uso	Admisibilidad en pastos		Coef. Regadío	Incidencias (1)	Región
				(%)	(ha)			
1	3,8847	1,20	PASTIZAL	100	3,8847	0		0203 (2)
2	0,1157	1,10	PASTIZAL	75	0,0868	0		0203 (2)
3	0,0640	1,20	VIALES			0		

(1) Incidencias:

(2) Región del Régimen de Pago Básico según el Anexo II del Real Decreto 1076/2014.

C) Resumen de datos de la parcela:

Uso	Superficie (ha)	
	Total	Admisible en pastos
VIALES	0,064	
PASTIZAL	4,0004	3,9715
Superficie Total	4,0644	3,9715





Cód. Validación: AGGAAFDKATEG35R3J5WSLASY | Verificación: <https://cantimpalos.sedelectronica.es/>
Documento firmado electrónicamente desde la plataforma esPublico Gestiona | Página 12 de 36



DATOS IDENTIFICATIVOS SIGPAC

Provincia: 40 - SEGOVIA
Municipio: 45 - CANTIMPALOS
Agregado: 0 Zona: 0
Poligono: 1 Parcela: 40224
Referencia Catastral: 40045A001402240000JE

Coordenadas UTM del centro	Fecha de vuelo de la foto del centroide de la parcela:	08/2017
X: 402260.65	Fecha de la cartografía Catastral (*):	22/04/2020
Y: 4550047.54	Fecha de Impresión:	05/02/2021
DATUM: WGS84	Escala aproximada de impresión:	1 : 600
HUSO: 30		



(*) Pueden existir cambios en la parcela catastral que aún no se reflejen en SIGPAC.



Información SIGPAC vigente a fecha: 04/01/2021

El uso, delimitación gráfica u otros atributos de los recintos que aparecen en el SIGPAC tienen por objeto facilitar al agricultor la cumplimentación de su solicitud de ayudas de la PAC. Cuando el uso que aparece en el SIGPAC sea distinto del uso real, el agricultor debe realizar su solicitud de ayuda en base a este último, el real, debiendo comunicar la incidencia al servicio competente de su Comunidad Autónoma.

A) Relativos al recinto:

Recinto	Superficie (ha)	Pendiente (%)	Uso	Admisibilidad en pastos		Coef. Regadío	Incidencias (1)	Región
				(%)	(ha)			
1	0,1732	4,20	PASTIZAL	100	0,1732	0		0203 (2)

(1) Incidencias:

(2) Región del Régimen de Pago Básico según el Anexo II del Real Decreto 1076/2014.

C) Resumen de datos de la parcela:

Uso	Superficie (ha)	
	Total	Admisible en pastos
PASTIZAL	0,1732	0,1732





Cód. Validación: AGGAAFDKATEG35R3J5WSLASY | Verificación: <https://cantiempalos.sedelectronica.es/>
Documento firmado electrónicamente desde la plataforma esPublico Gestiona | Página 15 de 36



DATOS IDENTIFICATIVOS SIGPAC

Provincia: 40 - SEGOVIA
Municipio: 45 - CANTIMPALOS
Agregado: 0 Zona: 0
Poligono: 1 Parcela: 30224
Referencia Catastral: 40045A001302240000JF

Coordenadas UTM del centro X: 402303.13 Y: 4550163.88 DATUM: WGS84 HUSO: 30	Fecha de vuelo de la foto del centroide de la parcela:	08/2017
	Fecha de la cartografía Catastral (*):	22/04/2020
	Fecha de Impresión:	05/02/2021
	Escala aproximada de impresión:	1 : 2000



(*) Pueden existir cambios en la parcela catastral que aún no se reflejen en SIGPAC.



Información SIGPAC vigente a fecha: 04/01/2021

El uso, delimitación gráfica u otros atributos de los recintos que aparecen en el SIGPAC tienen por objeto facilitar al agricultor la cumplimentación de su solicitud de ayudas de la PAC. Cuando el uso que aparece en el SIGPAC sea distinto del uso real, el agricultor debe realizar su solicitud de ayuda en base a este último, el real, debiendo comunicar la incidencia al servicio competente de su Comunidad Autónoma.

A) Relativos al recinto:

Recinto	Superficie (ha)	Pendiente (%)	Uso	Admisibilidad en pastos		Coef. Regadío	Incidencias (1)	Región
				(%)	(ha)			
1	2,1556	1,40	PASTIZAL	100	2,1556	0		0203 (2)

(1) Incidencias:

(2) Región del Régimen de Pago Básico según el Anexo II del Real Decreto 1076/2014.

C) Resumen de datos de la parcela:

Uso	Superficie (ha)	
	Total	Admisible en pastos
PASTIZAL	2,1556	2,1556





Cód. Validación: AGGAAFDKATEG35R3J5WSLASY | Verificación: <https://cantimpalos.sedelectronica.es/>
Documento firmado electrónicamente desde la plataforma esPublico Gestiona | Página 18 de 36



DATOS IDENTIFICATIVOS SIGPAC

Provincia: 40 - SEGOVIA
Municipio: 45 - CANTIMPALOS
Agregado: 0 Zona: 0
Poligono: 1 Parcela: 20224
Referencia Catastral: 40045A001202240000JW

Coordenadas UTM del centro X: 402206.32 Y: 4550253.34 DATUM: WGS84 HUSO: 30	Fecha de vuelo de la foto del centroide de la parcela:	08/2017
	Fecha de la cartografía Catastral (*):	22/04/2020
	Fecha de Impresión:	05/02/2021
	Escala aproximada de impresión:	1 : 900



(*) Pueden existir cambios en la parcela catastral que aún no se reflejen en SIGPAC.



Información SIGPAC vigente a fecha: 04/01/2021

El uso, delimitación gráfica u otros atributos de los recintos que aparecen en el SIGPAC tienen por objeto facilitar al agricultor la cumplimentación de su solicitud de ayudas de la PAC. Cuando el uso que aparece en el SIGPAC sea distinto del uso real, el agricultor debe realizar su solicitud de ayuda en base a este último, el real, debiendo comunicar la incidencia al servicio competente de su Comunidad Autónoma.

A) Relativos al recinto:

Recinto	Superficie (ha)	Pendiente (%)	Uso	Admisibilidad en pastos		Coef. Regadío	Incidencias (1)	Región
				(%)	(ha)			
1	0,7908	1,40	PASTIZAL	100	0,7908	0		0203 (2)

(1) Incidencias:

(2) Región del Régimen de Pago Básico según el Anexo II del Real Decreto 1076/2014.

C) Resumen de datos de la parcela:

Uso	Superficie (ha)	
	Total	Admisible en pastos
PASTIZAL	0,7908	0,7908





Cód. Validación: AGGAAFDKATEG35R3J5WSLASY | Verificación: <https://cantimpalos.sedelectronica.es/>
Documento firmado electrónicamente desde la plataforma esPublico Gestiona | Página 21 de 36



DATOS IDENTIFICATIVOS SIGPAC

Provincia: 40 - SEGOVIA
Municipio: 45 - CANTIMPALOS
Agregado: 0 Zona: 0
Poligono: 1 Parcela: 10126
Referencia Catastral: 40045A001101260000JR

Coordenadas UTM del centro	Fecha de vuelo de la foto del centroide de la parcela:	08/2017
X: 402199.02	Fecha de la cartografía Catastral (*):	22/04/2020
Y: 4550042.72	Fecha de Impresión:	05/02/2021
DATUM: WGS84	Escala aproximada de impresión:	1 : 800
HUSO: 30		



(*) Pueden existir cambios en la parcela catastral que aún no se reflejen en SIGPAC.



Información SIGPAC vigente a fecha: 04/01/2021

El uso, delimitación gráfica u otros atributos de los recintos que aparecen en el SIGPAC tienen por objeto facilitar al agricultor la cumplimentación de su solicitud de ayudas de la PAC. Cuando el uso que aparece en el SIGPAC sea distinto del uso real, el agricultor debe realizar su solicitud de ayuda en base a este último, el real, debiendo comunicar la incidencia al servicio competente de su Comunidad Autónoma.

A) Relativos al recinto:

Recinto	Superficie (ha)	Pendiente (%)	Uso	Admisibilidad en pastos		Coef. Regadío	Incidencias (1)	Región
				(%)	(ha)			
1	0,2793	9,50	PASTIZAL	100	0,2793	0		0203 (2)
2	0,2404	3,30	IMPRODUCTIVOS			0		

(1) Incidencias:

(2) Región del Régimen de Pago Básico según el Anexo II del Real Decreto 1076/2014.

C) Resumen de datos de la parcela:

Uso	Superficie (ha)	
	Total	Admisible en pastos
IMPRODUCTIVOS	0,2404	
PASTIZAL	0,2793	0,2793
Superficie Total	0,5197	0,2793





Cód. Validación: AGGAAFDKATEG35R3J5WSLASY | Verificación: <https://cantimpalos.sedelectronica.es/>
Documento firmado electrónicamente desde la plataforma esPublico Gestiona | Página 24 de 36



DATOS IDENTIFICATIVOS SIGPAC

Provincia: 40 - SEGOVIA
Municipio: 45 - CANTIMPALOS
Agregado: 0 Zona: 0
Poligono: 1 Parcela: 60224
Referencia Catastral: 40045A001602240000JR

Coordenadas UTM del centro	Fecha de vuelo de la foto del centroide de la parcela:	08/2017
X: 402744.50	Fecha de la cartografía Catastral (*):	22/04/2020
Y: 4549617.33	Fecha de Impresión:	05/02/2021
DATUM: WGS84	Escala aproximada de impresión:	1 : 600
HUSO: 30		



(*) Pueden existir cambios en la parcela catastral que aún no se reflejen en SIGPAC.



Información SIGPAC vigente a fecha: 04/01/2021

El uso, delimitación gráfica u otros atributos de los recintos que aparecen en el SIGPAC tienen por objeto facilitar al agricultor la cumplimentación de su solicitud de ayudas de la PAC. Cuando el uso que aparece en el SIGPAC sea distinto del uso real, el agricultor debe realizar su solicitud de ayuda en base a este último, el real, debiendo comunicar la incidencia al servicio competente de su Comunidad Autónoma.

A) Relativos al recinto:

Recinto	Superficie (ha)	Pendiente (%)	Uso	Admisibilidad en pastos		Coef. Regadío	Incidencias (1)	Región
				(%)	(ha)			
1	0,2325	1,20	PASTIZAL	100	0,2325	0		0203 (2)

(1) Incidencias:

(2) Región del Régimen de Pago Básico según el Anexo II del Real Decreto 1076/2014.

C) Resumen de datos de la parcela:

Uso	Superficie (ha)	
	Total	Admisible en pastos
PASTIZAL	0,2325	0,2325





Cód. Validación: AGGAAFDKATEG35R3J5WSLAS Y | Verificación: <https://cantimpalos.sedelectronica.es/>
Documento firmado electrónicamente desde la plataforma esPublico Gestiona | Página 27 de 36



DATOS IDENTIFICATIVOS SIGPAC

Provincia: 40 - SEGOVIA
Municipio: 45 - CANTIMPALOS
Agregado: 0 Zona: 0
Poligono: 1 Parcela: 50224
Referencia Catastral: 40045A001502240000JG

Coordenadas UTM del centro X: 402786.54 Y: 4549611.91 DATUM: WGS84 HUSO: 30	Fecha de vuelo de la foto del centroide de la parcela:	08/2017
	Fecha de la cartografía Catastral (*):	22/04/2020
	Fecha de Impresión:	05/02/2021
	Escala aproximada de impresión:	1 : 1000



(*) Pueden existir cambios en la parcela catastral que aún no se reflejen en SIGPAC.



Información SIGPAC vigente a fecha: 04/01/2021

El uso, delimitación gráfica u otros atributos de los recintos que aparecen en el SIGPAC tienen por objeto facilitar al agricultor la cumplimentación de su solicitud de ayudas de la PAC. Cuando el uso que aparece en el SIGPAC sea distinto del uso real, el agricultor debe realizar su solicitud de ayuda en base a este último, el real, debiendo comunicar la incidencia al servicio competente de su Comunidad Autónoma.

A) Relativos al recinto:

Recinto	Superficie (ha)	Pendiente (%)	Uso	Admisibilidad en pastos		Coef. Regadío	Incidencias (1)	Región
				(%)	(ha)			
1	0,4591	2,00	PASTIZAL	100	0,4591	0		0203 (2)
2	0,0199	1,30	PASTO ARBUSTIVO	85	0,0169	0		0203 (2)

(1) Incidencias:

(2) Región del Régimen de Pago Básico según el Anexo II del Real Decreto 1076/2014.

C) Resumen de datos de la parcela:

Uso	Superficie (ha)	
	Total	Admisible en pastos
PASTO ARBUSTIVO	0,0199	0,0169
PASTIZAL	0,4591	0,4591
Superficie Total	0,4790	0,4760





Cód. Validación: AGGAAFDKATEG35R3J5WSLAS Y | Verificación: <https://cantimpalos.sedelectronica.es/>
Documento firmado electrónicamente desde la plataforma esPublico Gestiona | Página 30 de 36



DATOS IDENTIFICATIVOS SIGPAC

Provincia: 40 - SEGOVIA
Municipio: 45 - CANTIMPALOS
Agregado: 0 Zona: 0
Poligono: 1 Parcela: 10224
Referencia Catastral: 40045A001102240000JD

Coordenadas UTM del centro	Fecha de vuelo de la foto del centroide de la parcela:	08/2017
X: 402487.03	Fecha de la cartografía Catastral (*):	22/04/2020
Y: 4549282.48	Fecha de Impresión:	05/02/2021
DATUM: WGS84	Escala aproximada de impresión:	1 : 8500
HUSO: 30		

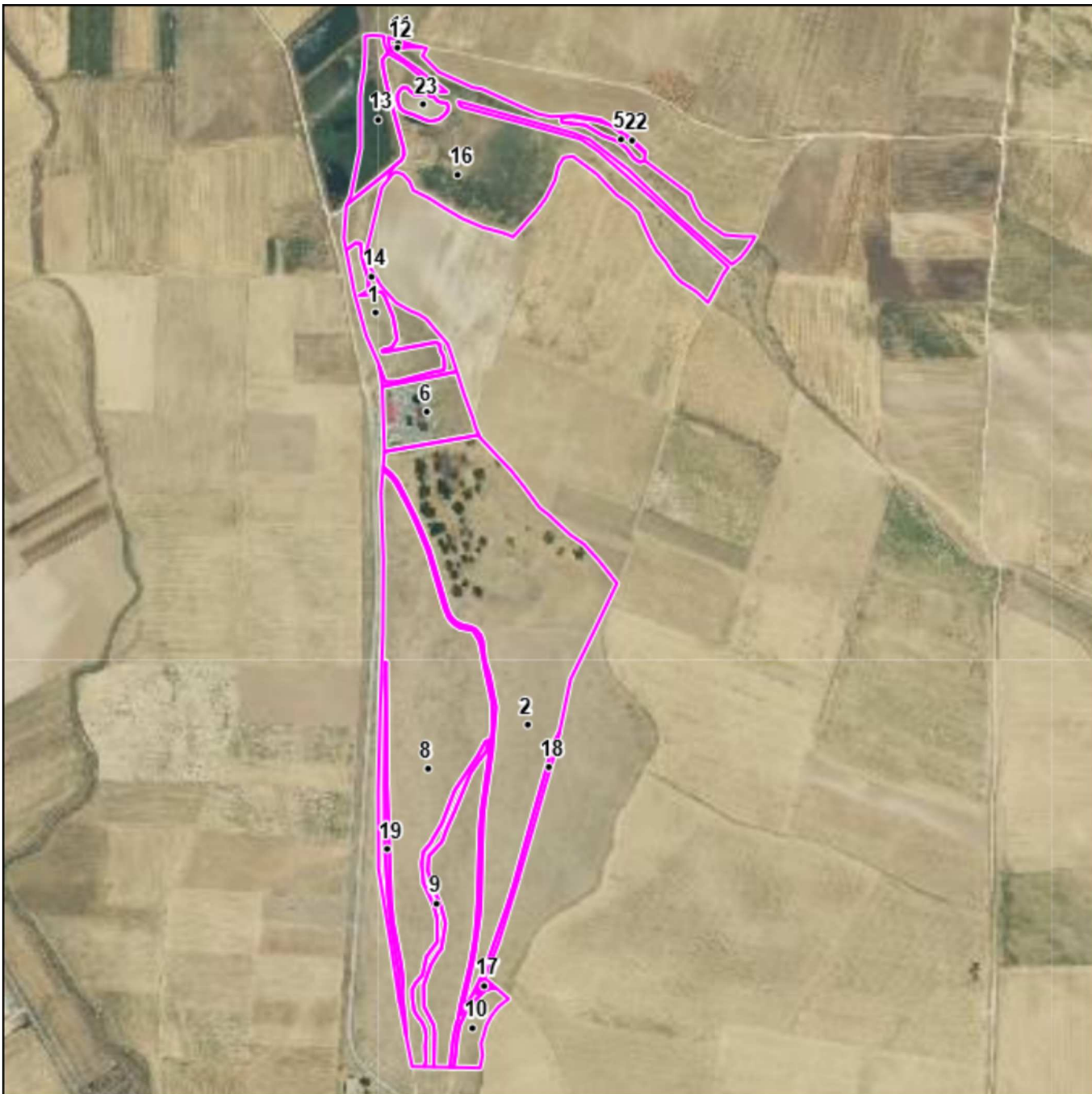

(*) Pueden existir cambios en la parcela catastral que aún no se reflejen en SIGPAC.



Información SIGPAC vigente a fecha: 04/01/2021

El uso, delimitación gráfica u otros atributos de los recintos que aparecen en el SIGPAC tienen por objeto facilitar al agricultor la cumplimentación de su solicitud de ayudas de la PAC. Cuando el uso que aparece en el SIGPAC sea distinto del uso real, el agricultor debe realizar su solicitud de ayuda en base a este último, el real, debiendo comunicar la incidencia al servicio competente de su Comunidad Autónoma.

A) Relativos al recinto:

Recinto	Superficie (ha)	Pendiente (%)	Uso	Admisibilidad en pastos		Coef. Regadío	Incidencias (1)	Región
				(%)	(ha)			
1	0,8036	2,40	PASTO ARBUSTIVO	0	0	0		0203 (2)
2	8,4253	1,40	PASTIZAL	100	8,4253	0		0203 (2)
5	0,1594	7,00	PASTO ARBUSTIVO	100	0,1594	0		0203 (2)
6	1,0448	1,10	IMPRODUCTIVOS			0		
8	7,9687	2,50	PASTIZAL	100	7,9687	0		0203 (2)
9	0,4741	2,90	IMPRODUCTIVOS			0		
10	0,3834	1,50	PASTIZAL	85	0,3259	0		0203 (2)
11	0,0200	1,80	PASTIZAL	75	0,0150	0		0203 (2)
12	0,0146	1,80	VIALES			0		
13	0,8728	3,40	IMPRODUCTIVOS			0		
14	0,7819	2,20	PASTO ARBUSTIVO	85	0,6647	0		0203 (2)
16	5,4204	2,20	PASTIZAL	100	5,4204	0		0203 (2)
17	0,0138	1,20	PASTIZAL	65	0,0090	0		0203 (2)
18	0,5383	2,00	IMPRODUCTIVOS			0		
19	0,1837	2,50	IMPRODUCTIVOS			0		
22	0,0087	6,80	PASTIZAL	100	0,0087	0		0203 (2)
23	0,1942	5,50	IMPRODUCTIVOS			0	74	

(1) Incidencias:

74 Información de uso SIGPAC aportada por la Comunidad Autónoma

(2) Región del Régimen de Pago Básico según el Anexo II del Real Decreto 1076/2014.

C) Resumen de datos de la parcela:

Uso	Superficie (ha)	
	Total	Admisible en pastos
VIALES	0,0146	
IMPRODUCTIVOS	3,308	
PASTO ARBUSTIVO	1,745	0,8241
PASTIZAL	22,2403	22,173
Superficie Total	27,3079	22,9971





Cód. Validación: AGGAAFDKATEG35R3J5WSLASY | Verificación: <https://cantimpalos.sedelectronica.es/>
Documento firmado electrónicamente desde la plataforma esPublico Gestiona | Página 33 de 36



DATOS IDENTIFICATIVOS SIGPAC

Provincia: 40 - SEGOVIA
Municipio: 45 - CANTIMPALOS
Agregado: 0 Zona: 0
Poligono: 1 Parcela: 20126
Referencia Catastral: 40045A001201260000JH

Coordenadas UTM del centro	Fecha de vuelo de la foto del centroide de la parcela:	08/2017
X: 402241.23	Fecha de la cartografía Catastral (*):	22/04/2020
Y: 4549167.23	Fecha de Impresión:	05/02/2021
DATUM: WGS84	Escala aproximada de impresión:	1 : 7000
HUSO: 30		



(*) Pueden existir cambios en la parcela catastral que aún no se reflejen en SIGPAC.



Información SIGPAC vigente a fecha: 04/01/2021

El uso, delimitación gráfica u otros atributos de los recintos que aparecen en el SIGPAC tienen por objeto facilitar al agricultor la cumplimentación de su solicitud de ayudas de la PAC. Cuando el uso que aparece en el SIGPAC sea distinto del uso real, el agricultor debe realizar su solicitud de ayuda en base a este último, el real, debiendo comunicar la incidencia al servicio competente de su Comunidad Autónoma.

A) Relativos al recinto:

Recinto	Superficie (ha)	Pendiente (%)	Uso	Admisibilidad en pastos		Coef. Regadío	Incidencias (1)	Región
				(%)	(ha)			
2	2,0416	2,30	PASTIZAL	100	2,0416	0		0203 (2)
4	1,2369	1,80	IMPRODUCTIVOS			0		
7	0,8071	1,50	PASTIZAL	100	0,8071	0		0203 (2)

(1) Incidencias:

(2) Región del Régimen de Pago Básico según el Anexo II del Real Decreto 1076/2014.

C) Resumen de datos de la parcela:

Uso	Superficie (ha)	
	Total	Admisible en pastos
IMPRODUCTIVOS	1,2369	
PASTIZAL	2,8487	2,8487
Superficie Total	4,0856	2,8487





Cód. Validación: AGGAAFDKATEG35R3J5WSLASY | Verificación: <https://cantimpalos.sedelectronica.es/>
Documento firmado electrónicamente desde la plataforma esPublico Gestiona | Página 36 de 36